

REGIONE FRIULI VENEZIA GIULIA
PROVINCIA DI UDINE

COMUNE DI LIGNANO SABBIAADORO

Progetto per la realizzazione di un complesso residenziale
per l'ottenimento di 6 unità abitative aggregate a schiera

TAVOLA

4

prospetti	UBICAZIONE	RIFERIMENTI
	data : febbraio 2018 aggiornamenti	

scala 1 / 100

PROGETTISTA

COMMITTENTE



Mauro Rossetto architetto
piazza Savorgnan, 3
33050 Marano Lagunare - Udine -
info@maurorossetto.com
t. 0431 - 640415 - f. 0431 - 640782
ph. 339 - 1915712
c.f. RSS MRA 658105 L483W
p. iva 01869370302

MC SOLUTIONS
via Redipuglia, 20 - PADOVA
CF.PIVA 04974760284

amministratore unico e legale rappresentante
CILENTANO CARLO
nato a Roma il 25 luglio 1972

Il progettista si riserva a termine di legge (art. 2575 CC) la proprietà del seguente disegno con divieto di riprodurlo o di renderlo noto a terzi senza la sua approvazione



PROSPETTO SUD

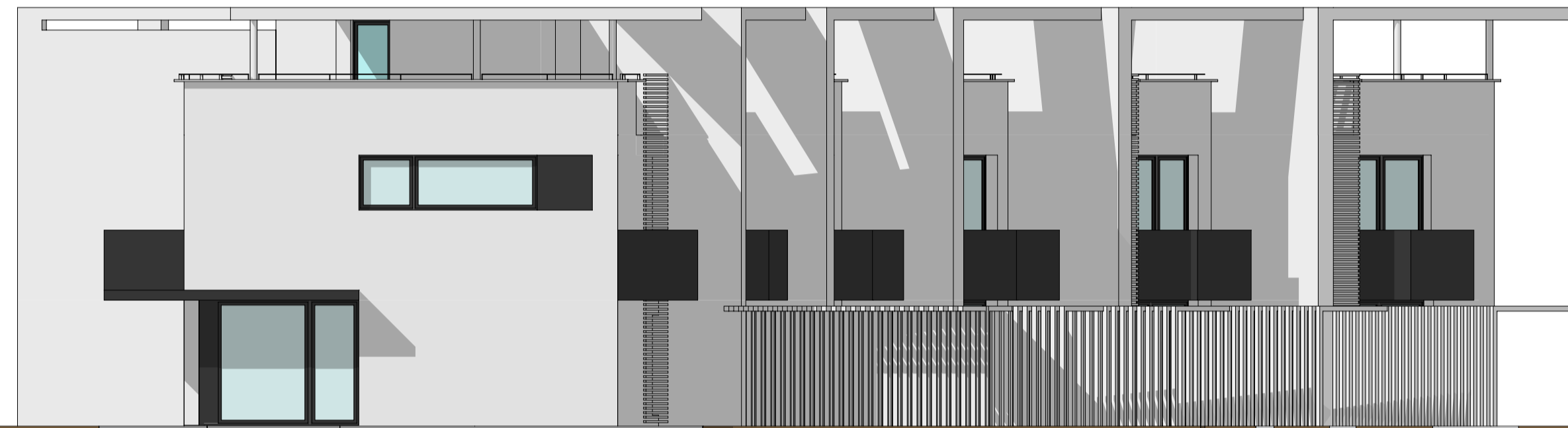

PROSPETTO NORD



PROSPETTO OVEST



PROSPETTO EST